

รองอธิบดี (นายปิ่นสักก์ สุรัสวดี)
รับที่ 4219
วันที่ 1.8 พ.ย. 2562
เวลา 16.04



กรมทรัพยากรทางทะเลและชายฝั่ง
รับที่ 17139
วันที่ 1.8 พ.ย. 2562
เวลา 15.24 น.

ที่ กค ๐๔๐๖.๔/๒๕๖๒

กรมบัญชีกลาง
ถนนพระรามที่ ๖ กทม. ๑๐๔๐๐

พศจิกายน ๒๕๖๒

เรื่อง โครงสร้างการบริหารและกรอบอัตรากำลังของเงินทุนหมุนเวียนสถานแสดงพันธุ์สัตว์น้ำ จังหวัดภูเก็ต
ประจำปีงบประมาณ พ.ศ. ๒๕๖๒ - พ.ศ. ๒๕๖๖

เรียน อธิบดีกรมทรัพยากรทางทะเลและชายฝั่ง

อ้างถึง ๑. หนังสือกรมทรัพยากรทางทะเลและชายฝั่ง ที่ ทส ๐๔๐๓/๒๐๖๕ ลงวันที่ ๒๘ มิถุนายน ๒๕๖๒

๒. หนังสือกรมทรัพยากรทางทะเลและชายฝั่ง ที่ ทส ๐๔๐๓/๒๐๖๕ ลงวันที่ ๒๖ สิงหาคม ๒๕๖๒

สิ่งที่ส่งมาด้วย รายละเอียดโครงสร้างการบริหาร กรอบอัตรากำลัง และมาตรฐานกำหนดตำแหน่งบุคลากร
ของเงินทุนหมุนเวียนสถานแสดงพันธุ์สัตว์น้ำ จังหวัดภูเก็ต

ตามหนังสือที่อ้างถึง ๑ และ ๒ กรมทรัพยากรทางทะเลและชายฝั่งขอให้พิจารณาให้ความเห็นชอบ
โครงสร้างการบริหาร กรอบอัตรากำลัง และมาตรฐานกำหนดตำแหน่งบุคลากรของเงินทุนหมุนเวียนสถานแสดง
พันธุ์สัตว์น้ำ จังหวัดภูเก็ต ประจำปีงบประมาณ พ.ศ. ๒๕๖๒ - พ.ศ. ๒๕๖๖ ซึ่งคณะกรรมการบริหาร
เงินทุนหมุนเวียนสถานแสดงพันธุ์สัตว์น้ำ จังหวัดภูเก็ต ได้มีมติเห็นชอบแล้วในการประชุมครั้งที่ ๑/๒๕๖๒
เมื่อวันที่ ๒๗ มีนาคม ๒๕๖๒ ความละเอียดแจ้งแล้ว นั้น

กรมบัญชีกลางพิจารณาแล้ว เห็นชอบโครงสร้างการบริหาร กรอบอัตรากำลัง และมาตรฐาน
กำหนดตำแหน่งบุคลากรของเงินทุนหมุนเวียนสถานแสดงพันธุ์สัตว์น้ำ จังหวัดภูเก็ต ทั้งนี้ ตั้งแต่วันที่ ๑ ตุลาคม ๒๕๖๒
เป็นต้นไป โดยค่าจ้าง ค่าตอบแทน สิทธิประโยชน์ของพนักงานและลูกจ้าง ให้ถือปฏิบัติตามระเบียบของทางราชการ
ที่เกี่ยวข้องโดยอนุโลม ทั้งนี้ กรณีกรอบอัตรากำลังพนักงานเงินทุนที่ได้รับอนุมัติเพิ่มขึ้น ในปีงบประมาณ พ.ศ. ๒๕๖๓
จำนวน ๓ อัตรา จะต้องดำเนินการขออนุมัติประมาณการรายจ่ายเพิ่มเติมกับกระทรวงการคลังก่อนการสรรหา
พนักงานดังกล่าว รายละเอียดปรากฏตามสิ่งที่ส่งมาด้วย

จึงเรียนมาเพื่อโปรดทราบและดำเนินการต่อไป

ขอแสดงความนับถือ

๑๓ ๑๖๕๓๓๖๖๖

๑๑

19 พ.ย. 2562

(นายปิ่นสักก์ สุรัสวดี)

รองอธิบดีกรมทรัพยากรทางทะเลและชายฝั่ง ปฏิบัติราชการแทน
อธิบดีกรมทรัพยากรทางทะเลและชายฝั่ง

(นายภูมิศักดิ์ อรัญญาเกษมสุข)

อธิบดีกรมบัญชีกลาง

กองกำกับและพัฒนาระบบเงินนอกงบประมาณ

โทร. ๐ ๒๑๒๗ ๗๔๔๕ - ๖

โทรสาร ๐ ๒๑๒๗ ๗๔๓๕

๐๕/๕๖

โครงสร้างการบริหาร กรอบอัตรากำลัง
และมาตรฐานกำหนดตำแหน่งบุคลากรของเงินทุนหมุนเวียนสถานแสดงพันธุ์สัตว์น้ำ จังหวัดภูเก็ต

โครงสร้างการบริหาร

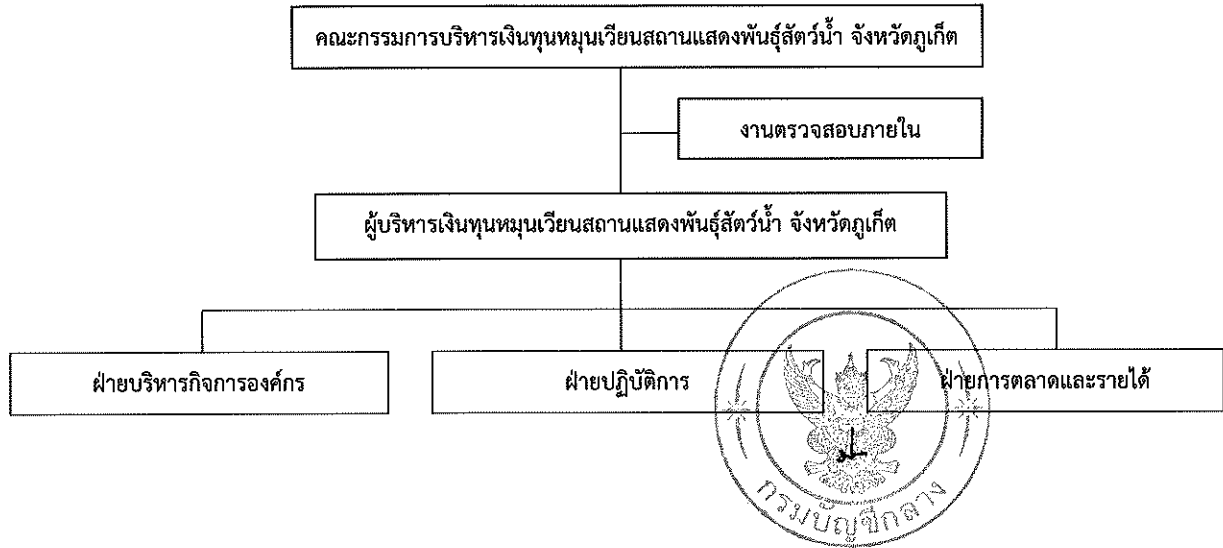

กรอบอัตรากำลัง

หน่วย : อัตรา

ตำแหน่ง	สถานะ	วุฒิ	กรอบอัตรา ปิงประมาณ พ.ศ. ๒๕๖๓ เป็นต้นไป
ผู้บริหารเงินทุน	ข้าราชการ	ปริญญาเอก	๑
๑. ฝ่ายบริหารกิจการองค์กร			๑๙
เจ้าพนักงานธุรการ ส๒	ลูกจ้างประจำเงินทุน	ปริญญาตรี	๑
นักวิเคราะห์นโยบายและแผน	พนักงานเงินทุน	ปริญญาตรี	๑
นักวิชาการเงินและบัญชี*	พนักงานเงินทุน	ปริญญาตรี	๑
พนักงานการเงินและบัญชี	พนักงานเงินทุน	ปวส.	๑
พนักงานการเงิน	ลูกจ้างชั่วคราวเงินทุน	ปวส.	๑
นักจัดการงานทั่วไป*	พนักงานเงินทุน	ปริญญาตรี	๑
เจ้าหน้าที่บันทึกข้อมูล	ลูกจ้างชั่วคราวเงินทุน	ปวช.	๑
พนักงานธุรการ	พนักงานเงินทุน	ปวส.	๑
นักวิชาการพัสดุ*	พนักงานเงินทุน	ปริญญาตรี	๑
พนักงานพัสดุ	ลูกจ้างชั่วคราวเงินทุน	ปวส.	๑
เจ้าพนักงานพัสดุ	พนักงานเงินทุน	ปวส.	๑
พนักงานห้องปฏิบัติการ ส๓	ลูกจ้างประจำเงินงบประมาณ	ม.ปลาย	๑
นักทรัพยากรบุคคล	ลูกจ้างชั่วคราวเงินทุน	ปริญญาตรี	๑
นิติกร	ลูกจ้างชั่วคราวเงินทุน	ปริญญาตรี	๑
พนักงานห้องปฏิบัติการ ส๔	ลูกจ้างประจำเงินงบประมาณ	ม.ปลาย	๑
นักการภารโรง	ลูกจ้างชั่วคราวเงินทุน	ม.ต้น	๒
ช่างไฟฟ้า ช๓	ลูกจ้างประจำเงินทุน	ปวส.	๑
พนักงานขับรถยนต์ ส๒	ลูกจ้างประจำเงินทุน	ม.ต้น	๑
๒. ฝ่ายปฏิบัติการ			๑๕
นักวิชาการประมงชำนาญการ	ข้าราชการ	ปริญญาตรี	๑
นายสัตวแพทย์	พนักงานเงินทุน	ปริญญาตรี	๑
นักวิชาการประมง	พนักงานราชการ	ปริญญาตรี	๒
นักวิชาการประมง	พนักงานเงินทุน	ปริญญาตรี	๑
นักวิชาการประมง	ลูกจ้างชั่วคราวเงินทุน	ปริญญาตรี	๑
เจ้าพนักงานประมง	พนักงานเงินทุน	ปวส.	๑
พนักงานห้องปฏิบัติการ ส๒	ลูกจ้างประจำเงินทุน	ปวส.	๓
นายท้ายกลเรือชายทะเล ส๔	ลูกจ้างประจำเงินงบประมาณ	ปวส.	๑
พนักงานห้องปฏิบัติการ ส๓	ลูกจ้างประจำเงินงบประมาณ	ปวส.	๑
เจ้าหน้าที่ประมง	ลูกจ้างชั่วคราวเงินทุน	ปวช.	๒
ช่างไฟฟ้า	ลูกจ้างชั่วคราวเงินทุน	ปวช.	๑
๓. ฝ่ายการตลาดและรายได้			๑๔
นายช่างศิลป์ชำนาญงาน	ข้าราชการ	อนุปริญญา	๑
นักวิชาการโสตทัศนศึกษา	พนักงานเงินทุน	ปริญญาตรี	๑
นักการตลาด	พนักงานเงินทุน	ปริญญาตรี	๑
ช่างไฟฟ้า	พนักงานเงินทุน	ปวส.	๑
พนักงานการตลาด	พนักงานเงินทุน	ปวส.	๑
พนักงานขาย	พนักงานเงินทุน	ม.ปลาย	๓
พนักงานขาย	ลูกจ้างชั่วคราวเงินทุน	ม.ต้น	๔
นักประชาสัมพันธ์	ลูกจ้างชั่วคราวเงินทุน	ปริญญาตรี	๑
พนักงานจำหน่ายบัตร ป๒	ลูกจ้างประจำเงินทุน	ม.ปลาย	๑
๔. งานตรวจสอบภายใน			๕
นักวิชาการตรวจสอบภายใน	ข้าราชการ	ปริญญาตรี	๑
นักวิชาการตรวจสอบภายใน	พนักงานราชการ	ปริญญาตรี	๔
	รวมทั้งสิ้น		๕๔

หมายเหตุ : * ปิงประมาณ พ.ศ. ๒๕๖๓ ให้จ้างพนักงานเงินทุนเพิ่ม จำนวน ๓ อัตรา



รายชื่อเจ้าหน้าที่สถานแสดงพันธุ์สัตว์น้ำ ภูเก็ต

ลำดับที่	ชื่อ-สกุล	ตำแหน่ง	หมายเหตุ
๑	นายสุรพงษ์ บรรจงมณี	นักวิชาการประมงชำนาญการ	ข้าราชการ
๒	นายไพรัตน์ สิงห์ดำ	นายช่างศิลป์ชำนาญงาน	ข้าราชการ
๓	นายเกียรติศักดิ์ เอียนเล่ง	นักวิชาการประมง	พนักงานราชการ
๔	นายนิยม บุญทรัพย์สกุล	พนักงานห้องปฏิบัติการ ส๔	ลูกจ้างประจำ งบประมาณ
๕	นายสมชาย เหมรา	นายท้ายเรือกลชายฝั่งทะเลชั้น๒ ส๔	ลูกจ้างประจำ งบประมาณ
๖	นายยุรนันท์ โมทะหมด	พนักงานห้องปฏิบัติการ ส๒	ลูกจ้างประจำเงินทุนฯ
๗	นายนิคม สัตยศรีเมือง	พนักงานห้องปฏิบัติการ ส๒	ลูกจ้างประจำเงินทุนฯ
๘	นายอภิชัย เจริญลาภสุขยิ่ง	พนักงานห้องปฏิบัติการ ส๒	ลูกจ้างประจำเงินทุนฯ
๙	นางวันดี รัตนบุรี	เจ้าพนักงานธุรการ ส๒	ลูกจ้างประจำเงินทุนฯ
๑๐	นางสาวศุภศรี เจริญผล	พนักงานจำหน่ายบัตร ป๒	ลูกจ้างประจำเงินทุนฯ
๑๑	นายอนันต์ สาธิตา	ช่างไฟฟ้า ช๓	ลูกจ้างประจำเงินทุนฯ
๑๒	นายธรรมบุญ สืบศักดิ์	พนักงานขับรถยนต์ ส๒	ลูกจ้างประจำเงินทุนฯ
๑๓	นางสาวพิทยา ศรทอง	นักวิชาการโสตทัศนศึกษา	พนักงานทุนหมุนเวียน
๑๔	นางสาวบุญพิกา อินทะริง	นักวิชาการประมง	พนักงานทุนหมุนเวียน
๑๕	นายอภิชาติ อักษรนิยม	เจ้าพนักงานประมง	พนักงานทุนหมุนเวียน
๑๖	นางสาวจรรย์ญา อุตสาหะ	นักการตลาด	พนักงานทุนหมุนเวียน
๑๗	นางกานต์วี สิงห์ดำ	พนักงานขาย	พนักงานทุนหมุนเวียน
๑๘	นางสาวอำคา ไชยสุรินทร์	พนักงานขาย	พนักงานทุนหมุนเวียน
๑๙	นางสาวอุษาทิพย์ คุ้มบ้าน	พนักงานการตลาด	พนักงานทุนหมุนเวียน
๒๐	นางสาวชนิษฐา ไชยศรี	พนักงานขาย	พนักงานทุนหมุนเวียน
๒๑	นางสาวชัญญนันท์ ฤทธานันท์	นักวิเคราะห์นโยบายและแผน	พนักงานทุนหมุนเวียน
๒๒	นางสุกัญญา เทียมหาญ	เจ้าพนักงานพัสดุ	พนักงานทุนหมุนเวียน
๒๓	นางสาวสุภาพร ศรีทอง	พนักงานการเงินและบัญชี	พนักงานทุนหมุนเวียน
๒๔	นางสาวกลีอสง เจ๊ะมามะ	พนักงานธุรการ	พนักงานทุนหมุนเวียน
๒๕	นายคมคิด งานสัมพันธ์ฤทธิ	ช่างไฟฟ้า	ลูกจ้างชั่วคราวเงินทุนฯ
๒๖	นายสมชัย จรัสศรี	นักการภารโรง	ลูกจ้างชั่วคราวเงินทุนฯ
๒๗	นางสาวณัฐวรรณ สุธานพต	พนักงานพัสดุ	ลูกจ้างชั่วคราวเงินทุนฯ
๒๘	นางสาวพรทิพย์ สุขสุวรรณ	เจ้าหน้าที่ประมง	ลูกจ้างชั่วคราวเงินทุนฯ
๒๙	นางสาวจุฑารัตน์ สะเตโซ	เจ้าหน้าที่ประมง	ลูกจ้างชั่วคราวเงินทุนฯ
๓๐	นางสาวพีตธิยะห์ อาแว	พนักงานการเงิน	ลูกจ้างชั่วคราวเงินทุนฯ
๓๑	นายฐากร บุญสุวรรณ	พนักงานขาย	ลูกจ้างชั่วคราวเงินทุนฯ
๓๒	นางสาวกมลชนก จันเสน	พนักงานขาย	ลูกจ้างชั่วคราวเงินทุนฯ
๓๓	นายร้อบี ขนาดผล	นักการภารโรง	ลูกจ้างชั่วคราวเงินทุนฯ

หมายเหตุ ข้าราชการ ๒ ราย พนักงานราชการ ๑ ราย ลูกจ้างประจำ งบประมาณ ๒ ราย

ลูกจ้างประจำเงินทุนฯ ๗ ราย พนักงานทุนหมุนเวียน ๑๒ ราย ลูกจ้างชั่วคราวเงินทุนฯ ๙ ราย